

INIZIATIVA a CANTU' per rilanciare la proposta di PARCO REGIONALE DELLA BRUGHIERA

Il **Comitato per il PARCO REGIONALE DELLA BRUGHIERA**, di cui SINISTRA e AMBIENTE è parte, ha organizzato un'iniziativa a CANTÙ' (Como) nei giorni **28/05/011** e **29/05/011** con la sezione del PD canturino e la Lista Civica Lavori in Corso.

Perché a Cantù? Perché la città di Cantù si trova al centro del Parco stesso e perché a Cantù, la MIOPIA POLITICA della maggioranza **PdL + Lega si oppone strenuamente alla proposta**. Lo fa, evidentemente, per difendere **"INTERESSI PARTICOLARI"** sulle aree in oggetto.

Ricordiamo a tutti che i bellissimi prati e boschi di S. Naga erano al centro di un devastante progetto di campi da golf con annesso resort con alloggi.

La Giunta si nasconde poi dietro la foglia di fico del PLIS sulle aree verdi. Peccato si tratti anche qui di un PLIS in taglio "consumo del territorio" giacché sono previste addirittura le asfaltature di strade sterrate di campagna.

La battaglia per il PARCO REGIONALE DELLA BRUGHIERA CONTINUA.

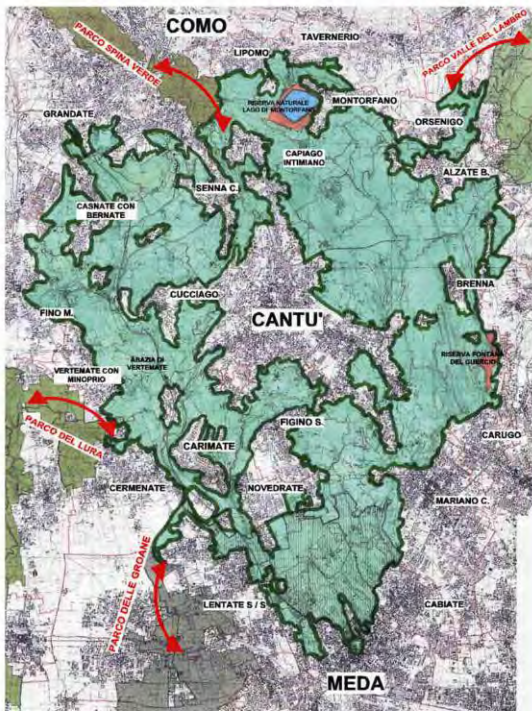

Pianta del proposto Parco Regionale della Brughiera

CANTU' PER IL PARCO REGIONALE DELLA BRUGHIERA



www.comitatoparcobrugheria.it

COMITATO
PER IL
PARCO
REGIONALE
DELLA
BRUGHIERA

SABATO 28 MAGGIO

CANTU'

BICICLETTANDO....

MOSTRA

"Il Parco Regionale della Brughiera"
dalle ore 10.00 Largo XX Settembre

BICICLETTATA

16.30 Partenza dai 5 punti di ritrovo
17.30 Arrivo in P.zza Garibaldi

GIOCHI IN.... ARIA

17.30 Giochi per bambini
Largo XX Settembre

DOMENICA 29 MAGGIO

CANTU' (LOC.FECCHIO)

PASSEGGIATA

Itinerari guidati tra boschi, colline
terrazzate, torrenti e risorgive....



INIZIATIVA DI LEGAMBIENTE CANTU'

PERCORSO km 10

8.45 Ritrovo chiesa di S.Carlo

PERCORSO breve

..... E AQUILONI

anche per bambini
9.45 Ritrovo chiesa di S.Carlo



assicurazione a carico dei partecipanti

"Città di Cantù - Assessorato per la Cultura"
e "Assessorato all'Ambiente"

I sentieri sono per tutti

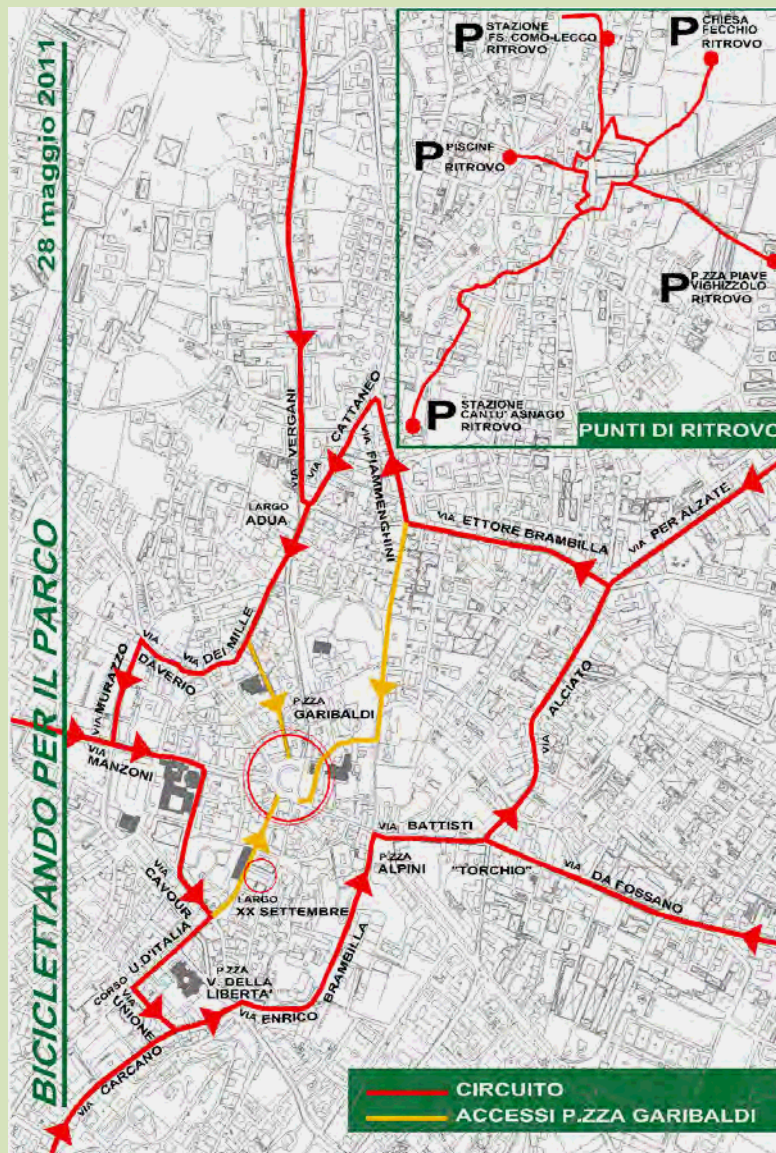

Il percorso e il punto d'arrivo della bicicletta cittadina del 28/5/11 a FAVORE del PARCO REGIONALE DELLA BRUGHERIA a Cantù (CO)

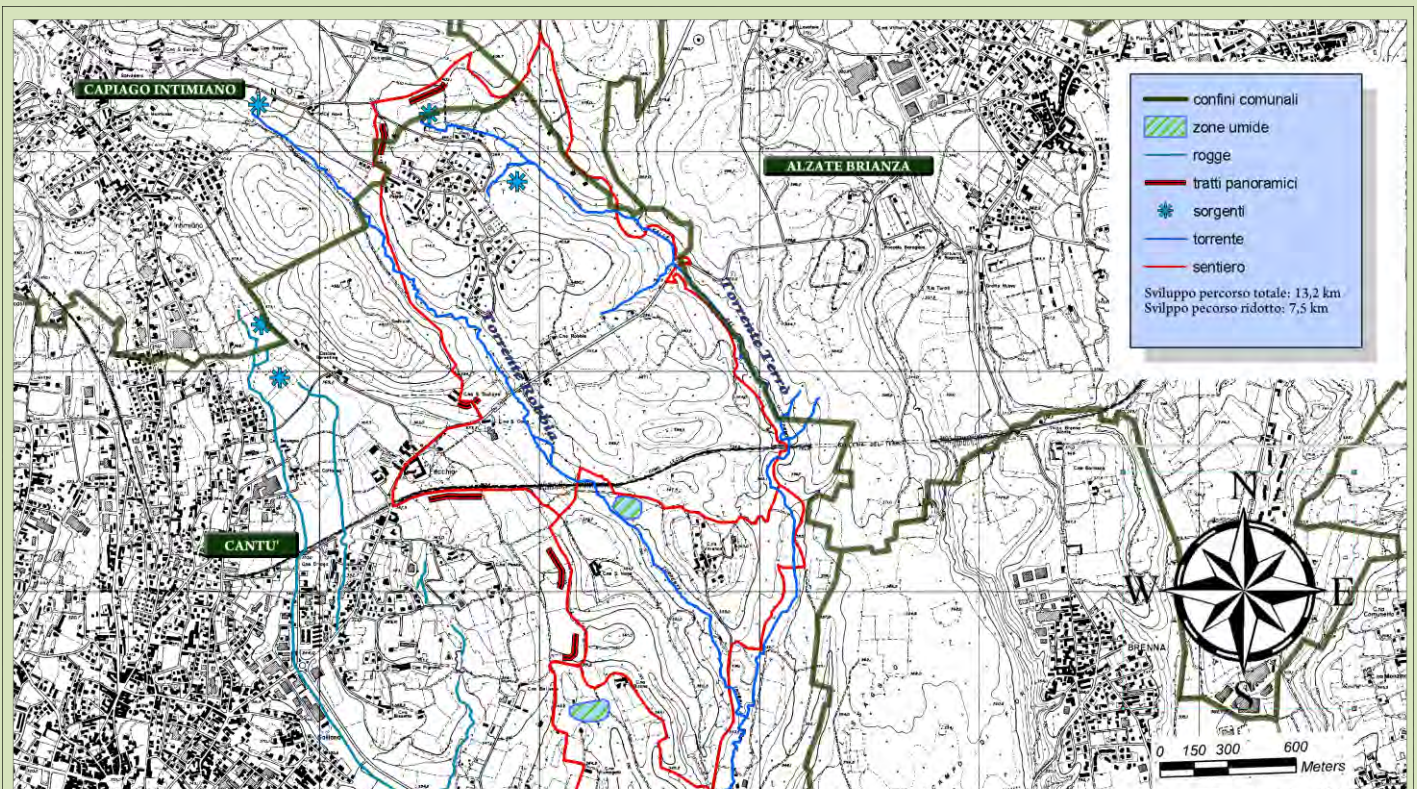

Il percorso pedestre nei boschi del canturino del 29/05/11



COMITATO PER IL PARCO REGIONALE DELLA BRUGHIERA

Meda, 19 maggio 2011

COMUNICATO STAMPA

Iniziativa che si terrà a Cantù nei giorni 28 e 29 maggio 2011

CANTU' PER IL PARCO REGIONALE DELLA BRUGHIERA

Alcuni mesi fa come Comitato per il Parco Regionale della Brughiera abbiamo iniziato un percorso di collaborazione con gruppi politici e associazioni ambientaliste locali di Cantù che come noi hanno a cuore il progetto del Parco Regionale.

Da subito ci si è trovati concordi nel ritenere fondamentali ed indispensabili per la vita e l'esistenza di un Parco, i territori ancora a verde che circondano come una "corona naturale" il nucleo edificato di questa città. Stiamo parlando di boschi e prati di alto pregio ambientale che interessano 24 Comuni delle province di Monza e Brianza e di Como inseriti negli anni novanta da Regione Lombardia, in un Parco Regionale da istituire in accordo con tutti questi Comuni e le loro Provincie. Nella proposta istitutiva del Parco, Cantù è il Comune con la maggior quota complessiva di territorio inserita nel parco: **il 15% della superficie totale della Brughiera pari a circa 1.100 Ha.** (Dati tratti dalla proposta di legge regionale).

Ad oggi, per precisa scelta dell'attuale Amministrazione Comunale, Cantù non ha più riconfermato la propria adesione (per altro ancora presente negli Atti Pubblici) alla proposta del Parco Regionale preferendo una scelta discutibile di gestione esclusivamente locale proponendo un progetto ambiguo e chiamandolo furbescamente "Parco delle Cascine". Progetto dove all'interno ci possa stare di tutto: confini modificabili in qualsiasi momento a seconda delle "necessità di qualcuno", sfruttamento immobiliare di realtà storiche (Cascina Santa Naga ecc.), strade che si insinuano nei boschi, progetti di strutture incompatibili con un parco naturale tipo campi da golf, ecc..

Il Parco della Brughiera è caratterizzato da boschi, brughiere ma anche prati, campi coltivati, laghetti e piccole zone umide, riserve naturali indispensabili per salvaguardare un complesso e prezioso ecosistema per i 24 Comuni inseriti nei suoi confini: **Meda, Lentate sul Seveso, Cabiato, Mariano Comense, Novedrate, Carimate, Figino Serenza, Cantù, Carugo, Cermenate, Grandate, Vertemate con Minoprio, Cucciago, Fino Mornasco, Casnate con Bernate, Senna Comasco, Orsenigo, Brenna, Montorfano, Lipomo, Capiago Intimiano, Tavernerio, Alzate Brianza e Como.**

Natura ma anche storia: in un suggestivo contesto forestale, l'Abbazia di Vertemate o l'antica chiesetta romanica di S. Adriano ad Olgelasca, sono alcuni degli esempi del patrimonio storico-architettonico che può essere oggetto di attenzione per un percorso culturale che parte dagli stessi nuclei abitati, come dalla cittadina di Cantù con il complesso monumentale di Galliano, posta al centro dell'anello verde del Parco.

Elementi di pregio ambientale, naturalistico, paesaggistico e storico, che ancora sopravvivono, consentono, mediante uno strumento di tutela Regionale, di mantenere ancora in vita l'identità secolare di un territorio che, ora più che mai, ha acquisito un enorme valore a causa di un'urbanizzazione che sembra non avere fine.

Ma anche cascine ed altri edifici della civiltà contadina, rogge, fornaci ed antiche strutture, che se opportunamente valorizzate e salvaguardate contribuiscono ad arricchire il nostro patrimonio storico-culturale.

PERCHE' UN PARCO REGIONALE NUOVO QUANDO ANCHE QUELLI GIA' ISTITUITI SONO SOTTO ATTACCO

DA NUOVE NORME LEGISLATIVE PENALIZZANTI IN AGGUATO?

E' PROPRIO NELLA DOMANDA CHE TROVIAMO LA RISPOSTA: I NOSTRI SFORZI DEVONO CONVERGERE NELLA DIREZIONE DELLA MASSIMA SALVAGUARDIA. SE NON RIUSCIAMO A FRENARE IL CONSUMO DELLE ULTIME AREE A VERDE RIMASTE IL NOSTRO FUTURO NON POTRA' CHE ESSERE "GRIGIO CEMENTO".

Questo territorio possiede tutte le caratteristiche ambientali, paesistiche e culturali previste dalla legge per la costituzione di un Parco Regionale.

La maggior parte di queste aree naturali è già riconosciuta, dall'attuale legge regionale lombarda, come Area di Rilevanza Ambientale (ARA). Attualmente, però, la gestione e l'uso di questo territorio sono definite dai piani regolatori comunali o dai PGT che, non essendo coordinati fra loro, non ne garantiscono sufficientemente la salvaguardia.

La creazione di un Parco Regionale introdurrebbe uno strumento di coordinamento con normative appropriate (Piano di Parco e Regolamento) ai quali i PGT comunali dovrebbero adeguarsi, permettendo una gestione armonica ed unitaria di tutto il territorio.

Inoltre la costituzione di un Parco Regionale, potrebbe fornire regole uniformi anche per tutta una serie di attività e di interventi di grande rilievo sociale, regolamentandole su tutto il territorio interessato.

Consentirebbe anche l'uso, da parte dei Comuni inclusi nel territorio del Parco, di misure di incentivazione, dando ad essi la priorità per i finanziamenti Statali, Regionali ed Europei richiesti per la realizzazione di: restauri di centri storici, recupero di nuclei rurali, attività culturali connesse al Parco, attività sportive compatibili, strutture per l'utilizzo di energie alternative a basso impatto ambientale.

UN PARCO IN CERCA DI FUTURO DA OLTRE VENT'ANNI

Le Amministrazioni locali ed i cittadini hanno confermato la loro volontà di tutela e di valorizzazione di questi territori in diverse occasioni.

Il primo passo è avvenuto nella prima metà degli anni novanta, quando una petizione aveva raccolto 20.000 firme stimolando la costituzione del Comitato Regionale di Proposta che definì la perimetrazione delle aree, la modalità di gestione e il regime di tutela da applicare al Parco Regionale della Brughiera.

L'elaborato del Comitato di Proposta venne trasmesso alla Giunta Regionale - Direzione Generale Tutela Ambientale in data 3 giugno 1999.

Consisteva in una proposta di legge per l'istituzione del Parco con relativa relazione e cartografia.

Tale Proposta di Legge attende ancora di essere discussa.

Nella primavera del 2008 si è ricostituito il Comitato per il Parco Regionale della Brughiera. Ne fanno parte associazioni, gruppi politici e singoli cittadini che operano in campo ambientale nelle province di Milano, Como e Monza-Brianza.

Dopo una nuova campagna informativa e promozionale, il 9 dicembre 2009 il Comitato ha protocollato in Regione Lombardia – destinatario il Presidente della Giunta Regionale, on. Roberto Formigoni - altre 4.000 firme per una petizione che chiede il completamento dell' iter legislativo per istituire finalmente il Parco Regionale della Brughiera.

Ovviamente il nostro impegno non poteva e non doveva finire con questa raccolta firme ma anzi questa ci è servita per portare a conoscenza di tante persone il valore il questo Parco e quanto poco è considerato dai loro/nostri Amministratori. In questa fase stiamo cercando a tutti i livelli (Comunale, Provinciale e Regionale) di rimarcare le "Ragioni del Parco", anche con iniziative come questa che stiamo organizzando in collaborazione con le realtà sensibili alla salvaguardia della Brughiera.

IL PROGRAMMA DELLE GIORNATE A CANTU'

SABATO 28 MAGGIO :

- MOSTRA e AUDIOVISIVO dal titolo "Il Parco Regionale della Brughiera"
presso il Gazebo in largo XX Settembre dalle ore 10,00 alle 19,00

- BICICLETTANDO..... bicicletta con partenza alle ore 16,30 da 5 punti diversi della città
e arrivo in piazza Garibaldi ore 17,30 (vedi locandina dei percorsi).

- GIOCHI.... IN ARIA per i più piccoli al Gazebo di piazza XX Settembre ore 17,30 / 19,00

DOMENICA 29 MAGGIO :

- PASSEGGIATA NEI BOSCHI organizzata da Legambiente Cantù con ritrovo
presso la chiesa S. Carlo località Fecchio alle ore 8,45 percorso di circa 10 Km.

- PASSEGGIATA BREVE anche per bambini con stesso luogo di ritrovo ma alle ore 9,45
e arrivo per tutti presso la zona di Santa Naga con AQUILONATA finale ore 12,00.

il Portavoce Tiziano Grassi

indirizzo mail: tiziano.grassi@alice.it ☎ 348 3164844



COMITATO PER IL
PARCO REGIONALE
DELLA BRUGHIERA

www.comitoparcobrughierita.it