



COMITATO PER IL
PARCO REGIONALE
DELLA BRUGHIERA

www.comitatoparcobrughiera.it

DOMENICA 9 OTTOBRE 2011 DECIMA PASSEGGIATA NELLA BRUGHIERA

ALL'INTERNO DEL PROGRAMMA "LE STAGIONI DEL PARCO"
ORGANIZZATO DALLE ASSOCIAZIONI DEL TERRITORIO
PER CONOSCERE IL PARCO REGIONALE DELLA BRUGHIERA:

Camminata Meda-Montorfano



Le sorgenti del Terrò ad Inchigollo



I boschi della brughiera



La cascina Mordina a Mariano nel 1950



Il lago di Montorfano

*a cura della
Società Escursionisti Medesi
e del CAI di Meda*

Percorso lungo il sentiero

Meda-Montorfano

di circa 21 km

per camminatori allenati
(durata circa 5 ore)

**Munirsi di scarpe adatte
per andare nei boschi.**

Ritrovo ore 7.45 a Meda in fondo a Via Varese

SE RIMANETE INDIETRO SEGUITE I CORIANDOLI !

Quando arriverete al lago di Montorfano gli organizzatori vi offriranno
un piatto di spaghetti "al dente" e acqua con tavoli e sedie sul prato.

RIENTRO PREVISTO INTORNO ALLE ORE 14,00,
CON BUS APPOSITO OFFERTO DAL COMUNE DI MEDA CHE VI RIPORTERA' A MEDA.

SE IL NUMERO DI PERSONE SARA' MAGGIORE DEI POSTI,
VERRANNO FATTI DUE VIAGGI PREVIA COMUNICAZIONE IN LOCO.

IMPORTANTE :

QUESTI SONO I PERCORSI CHE VOGLIAMO PER IL PARCO

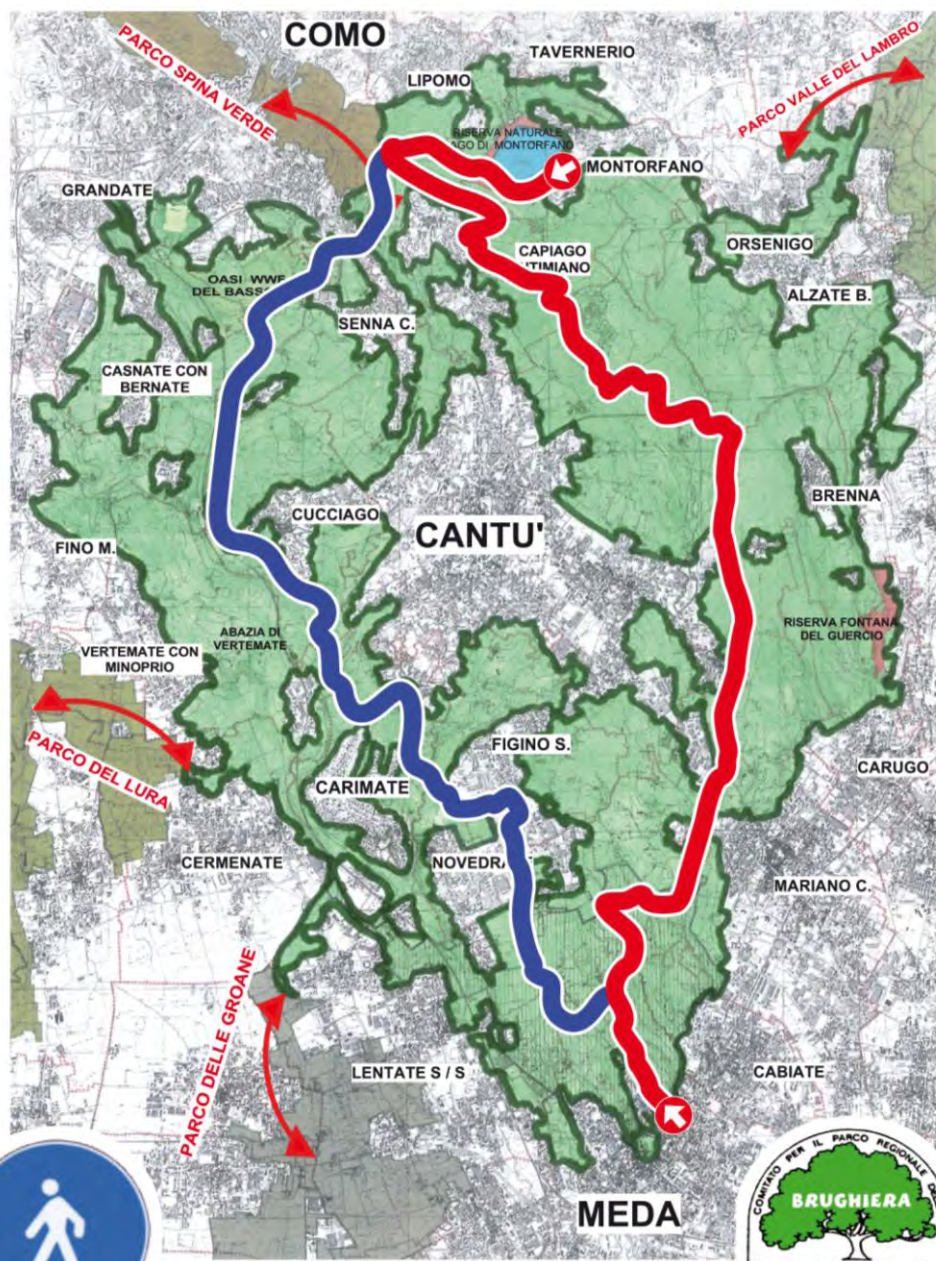

I DUE SENTIERI MEDA - MONTORFANO

Per i più allenati,
in questa edizione
della
MEDA-MONTORFANO,
è possibile rientrare
a Meda ancora a piedi
seguendo con noi
del
**COMITATO
PER IL PARCO
REGIONALE
DELLA BRUGHIERA**
un sentiero che abbiamo
individuato recentemente.

Il sentiero,
da Montorfano passa
all'Oasi WWF del Bassone,
scende lungo
il Rio Acqua Negra,
prosegue nei boschi e prati
di Cucciago, Vertemate,
Carimate, Novedrate.

Arrivo previsto a Meda
intorno alle ore 18,30.

Informazioni ed iscrizioni:

semmeda@alice.it tel. 0362.341440

caimeda@libero.it tel. 0362.71607

Per chi è interessato a rientrare a Meda dal secondo sentiero:

tiziano.grassi@alice.it tel. 348 3164844

In caso di maltempo la mattina di domenica chiamare i numeri
di telefono sopra indicati per accertarsi se l'uscita è annullata.